Ahrensburger Markt vom 03.07.2010

Mit dem NABU auf Libellen-Radtour

Die Artenvielfalt beobachten

Ammersbek (am/gs). Die Sonne lacht und an vielen Ecken Ammersbeks flattern wieder Libellen, eine faszinierende Tiergruppe, die schon in der Frühzeit der Dinosaurier auf der Erde lebte. Um den Libellenreichtum Ammersbeks zu entdecken, lädt die NABU-Gruppe unter der Leitung des Libellenexperten Thomas Behrends zu einer Radtour mit anschließendem Picknick am Sonntag, 11. Juli ein. Treffpunkt ist um 11 Uhr vor der Lottbek-Apotheke mit Fahrrad und Picknickkorb. Entlang der Lottbek und Moorbek geht es mit kleinen Zwischenstopps zum Beobachten der Libellen, die an Fließgewässern leben, zum Ziel der Tour, das ist der Teich am Haus der Natur in Wulfsdorf, um dort die Libellenfauna der stehenden Gewässer zu bewundern und gemütlich zu picknicken. Am Ende haben alle Teilnehmer vermutlich mindestens zwei verschiedene Prachtlibellenarten gesehen, darunter Heidelibellen, Mosaik- und Azurjungfern und sicherlich auch den Plattbauch.

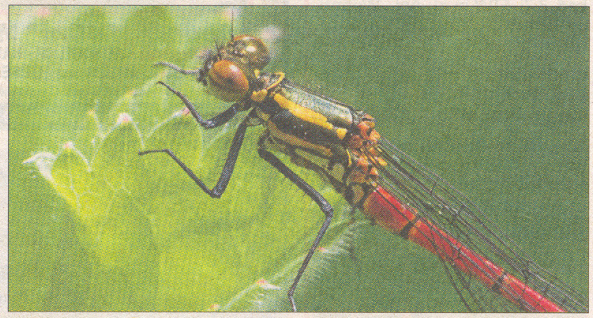

Die „Frühe Adonislibelle" ist ein Prachtexemplar unter den Libellenarten.